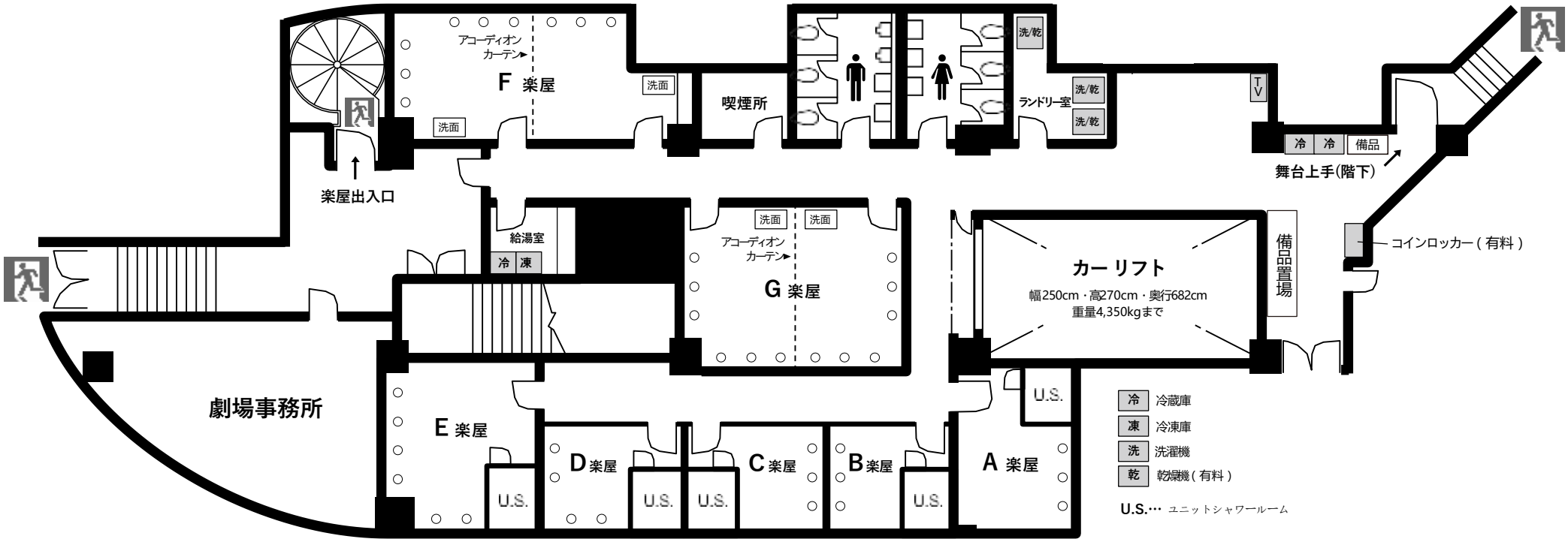

A楽屋 13.9㎡	（鏡前３）	F楽屋 28.2㎡	（鏡前６）	G楽屋 30.0㎡	（鏡前６）
B楽屋 11.1㎡	（鏡前３）		（鏡前３）		（鏡前６）
C楽屋 12.4㎡	（鏡前３）				
D楽屋 12.4㎡	（鏡前４）				
E楽屋 21.0㎡	（鏡前６）				

※F楽屋とG楽屋はアコーディオンカーテンで仕切ることができます。